Promemoria per chi insiste ancora a votare

Prenditi la tua responsabilità di cittadino.

Se le votazioni cambiassero qualcosa, le renderebbero illegali.

Emma Goldman

Se l'Italia va tanto male, non è colpa solo dei partiti ma anche dei cittadini che continuano a votarli.

Non votare nessuno che ha cambiato partito dopo essere stato eletto

Non votare nessun partito e nessun politico che abbia amministrato Comune, Regione o Stato negli ultimi 25 anni.

Non votare nessun partito e nessun politico che non abbia al primo posto del programma un credibile piano pluriennale di messa in sicurezza da terremoti, valanghe, inondazioni, frane ed altre calamità "naturali".

http://www.bengio.net/wordpress/

Sei contro la malasanità e la cattiva scuola?

Non votare per nessuno che è stato per anni responsabile del degrado.

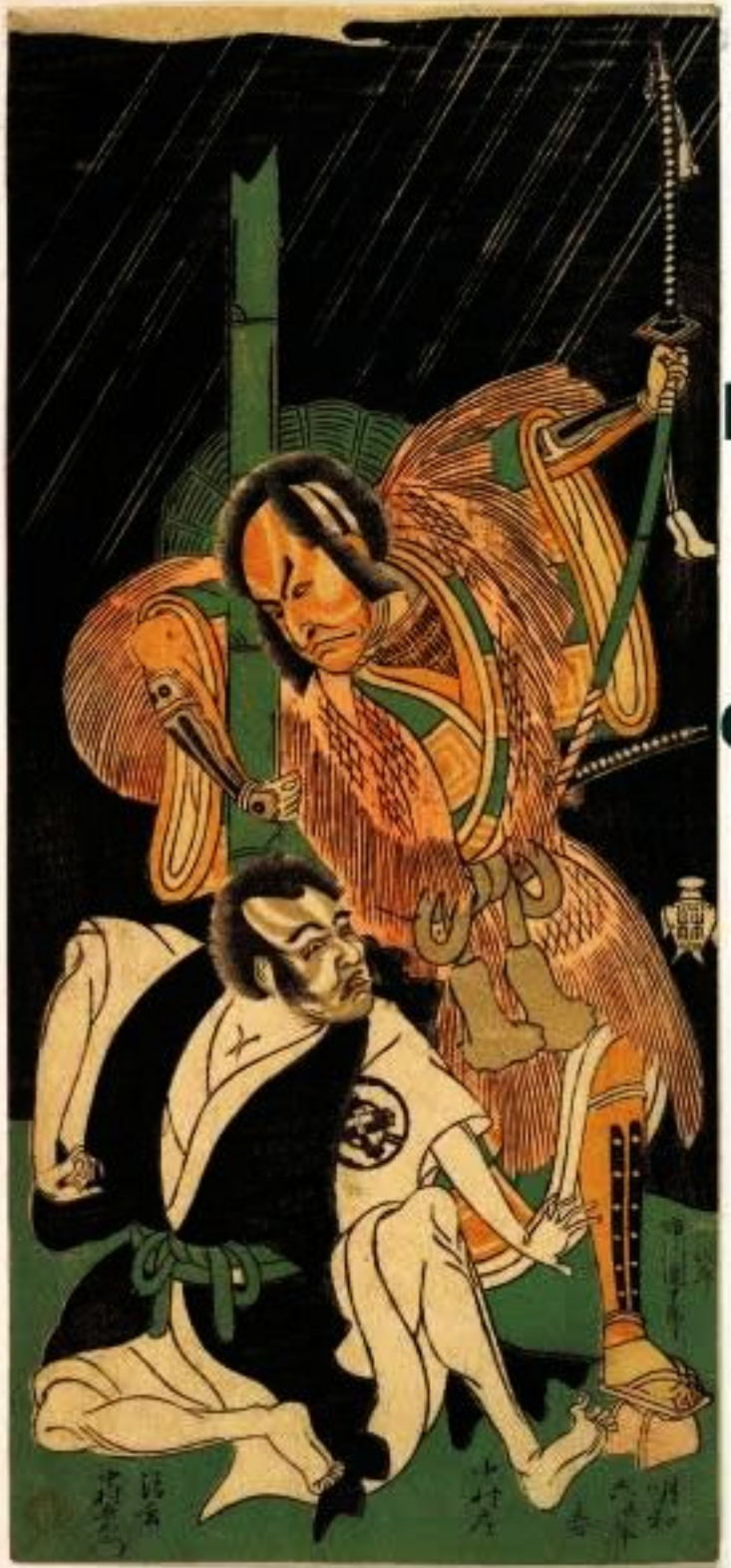

Ti indigna l'inquinamento?

Non votare per nessun partito che per decenni l'ha consentito.

Sei sdegnato per i continui femminicidi?

Non votare per i partiti che sanno solo fare marce ma non leggi serie.

Non apprezzi l'Unione Europea o l'euro?

Non votare per i partiti che te li hanno imposti.

Se odi la corruzione, non votare per i partiti che da decenni la sostengono o la tollerano.

Se odi la speculazione edilizia e la cementificazione, non votare per i partiti che da decenni le promuovono.

Sei contro la malagiustizia?

Non votare per i veri colpevoli: i partiti che fanno leggi vergognose.

Sei contro Equitalia?

Non votare per i partiti che l'hanno inventata e mantenuta fino ad oggi.

Se sei contro la grande finanza speculativa, non votare per i partiti che da sempre la sostengono.

http://www.bengio.net/wordpress/

L'uomo non è meno schiavo perchè si sceglie ogni anno un nuovo padrone.

Lysander Spooner